

Camplus Apartments GIOIA

Via Luciano Zuccoli 19, 20125 Milano



SONDRIO



La Residenza Gioia è un complesso residenziale suddiviso in 31 appartamenti, che variano tra mono, bilocali e trilocali. Al loro interno, sono disponibili camere sia singole che doppie, con bagno privato, ripostiglio, lavatrice e rifiniti con pavimentazione a parquet.

La residenza dista 2 km dal Centro Direzionale di Milano, un'area completamente riqualificata con il Progetto Porta Nuova, e dal suggestivo complesso residenziale del Bosco Verticale e da Corso Como, la via della movida milanese per eccellenza.

La stazione Centrale dista appena un chilometro e con diversi mezzi di superficie (bus 43 e 81), oltre alla metropolitana (linee MM1, MM2, MM3) si raggiunge ogni punto della città

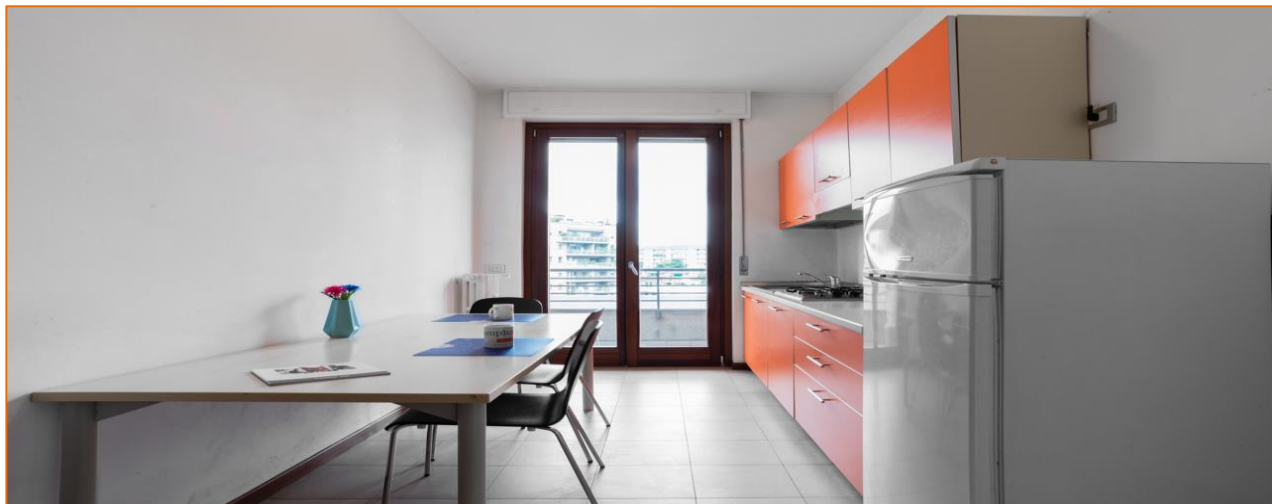

CUCINA

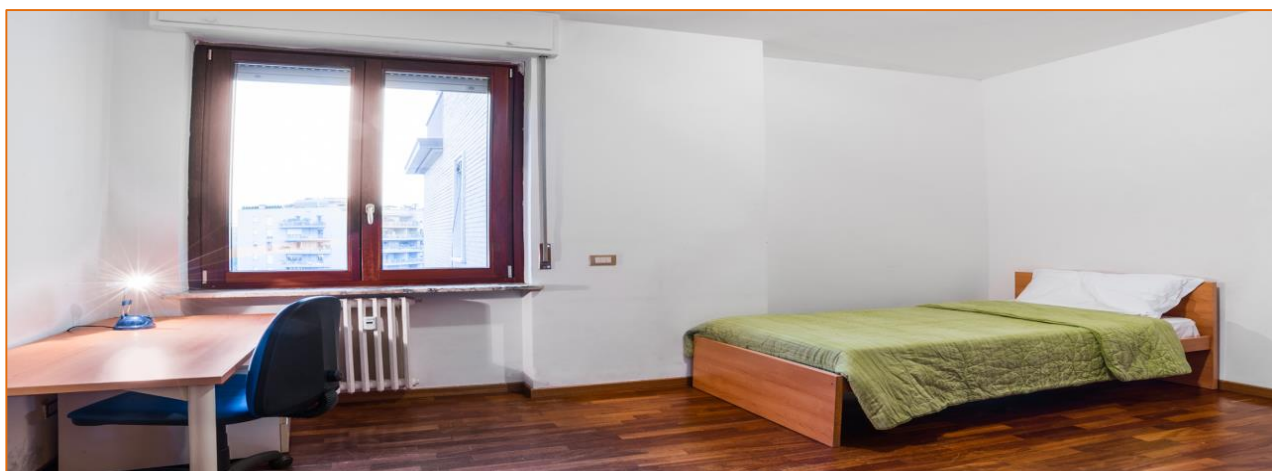

CAMERA SINGOLA IN APPARTAMENTO CONDIVISO

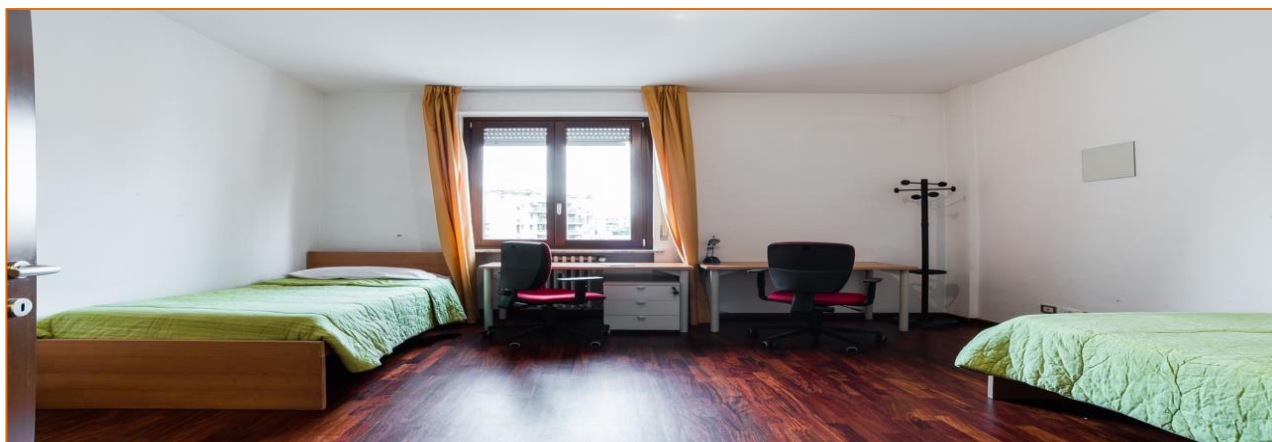

CAMERA DOPPIA IN APPARTAMENTO CONDIVISO

CAMERA SINGOLA IN APPARTAMENTO CONDIVISO

- 640 € contratto semestrale
- 600 € contratto annuale

CAMERA DOPPIA IN APPARTAMENTO CONDIVISO

- 480 € contratto semestrale
- 440 € contratto annuale

BILOCALE

- 1050 € contratto semestrale
- 950 € contratto annuale

Servizi inclusi

- Wi-fi fibra vodafone
- Spese condominiali
- Utenze

Orari

- Check-in disponibile dal lunedì al venerdì su appuntamento

Pagamenti per conferma prenotazione

- pagamento della prima mensilità
- deposito cauzionale € 700
- Imposta di registro contratto € 97,50
- Quota servizi (una tantum) € 190

Il pagamento delle mensilità sarà effettuato tramite addebito mensile da c/c SDD previa sottoscrizione modulo apposito (soggiorni superiori a 6 mesi)

All'arrivo verrà sottoscritto contratto di locazione presentazione codice fiscale obbligatorio.

Coordinate bancarie

- UNICREDIT S.p.A.
- Piazza Trento e Trieste 2 – 40137 Bologna
- **IBAN: IT64L0200802410000011143824**
- **BIC SWIFT: UNCRITM1MN6**

Intestatario: Fondazione Ceur